



فرم شناسنامه خدمت دستگاه اجرایی

۱- عنوان خدمت: تغییر قطر انشعاب		۲- شناسه خدمت: ۱۵۰۳۱۴۵۳۱۰۵		
۳- ارائه دهنده خدمت	نام دستگاه اجرایی: شرکت های آب و فاضلاب استانی			
	نام دستگاه مادر: شرکت مهندسی آب و فاضلاب کشور			
۴- مشخصات خدمت	شرح خدمت این فرآیند برای ارائه خدمت افزایش یا کاهش قطر انشعاب موجود با رعایت مفاد بند ۲۱-۴ آیین نامه عملیاتی و شرایط عمومی تعرفه های آب و فاضلاب صورت می پذیرد.			
	نوع خدمت	<input checked="" type="checkbox"/> خدمت به شهروندان (G2C) <input checked="" type="checkbox"/> خدمت به کسب و کار (G2B) <input checked="" type="checkbox"/> خدمت به دیگر دستگاه های دولتی (G2G)		
	ماهیت خدمت	<input checked="" type="checkbox"/> تصدی گری <input type="checkbox"/> حاکمیتی		
	سطح خدمت	<input checked="" type="checkbox"/> ملی <input type="checkbox"/> منطقه ای <input type="checkbox"/> استانی <input type="checkbox"/> شهری <input type="checkbox"/> روستایی		
	رویداد مرتبط با:	<input checked="" type="checkbox"/> تولد <input type="checkbox"/> آموزش <input type="checkbox"/> سلامت <input type="checkbox"/> مالیات <input type="checkbox"/> کسب و کار <input type="checkbox"/> تامین اجتماعی <input type="checkbox"/> ثبت مالکیت <input checked="" type="checkbox"/> تاسیسات شهری <input type="checkbox"/> بیمه <input type="checkbox"/> ازدواج <input type="checkbox"/> بازنشستگی <input type="checkbox"/> مدارک و گواهینامه ها <input type="checkbox"/> وفات <input type="checkbox"/> سایر		
	نحوه آغاز خدمت	<input checked="" type="checkbox"/> تقاضای گیرنده خدمت <input type="checkbox"/> فرارسیدن زمانی مشخص <input type="checkbox"/> رخداد رویدادی مشخص <input type="checkbox"/> تشخیص دستگاه <input type="checkbox"/> سایر: ...		
	مدارک لازم برای انجام خدمت	مجوزهای لازم از دستگاه های مرتبط شماره اشتراک/پرونده ملک مورد تقاضا		
	قوانین و مقررات بالادستی	آیین نامه عملیاتی و شرایط عمومی تعرفه های آب و فاضلاب تعرفه ها و دستورالعمل های ابلاغی		
	۵- جزئیات خدمت	آمار تعداد خدمت گیرندگان	متوسط ۸۰ هزار خدمت در سال	
		متوسط مدت زمان ارائه خدمت:	۱۲ روز	
تواتر		<input type="checkbox"/> یکبار برای همیشه <input type="checkbox"/> بار در: <input type="checkbox"/> ماه <input type="checkbox"/> فصل <input type="checkbox"/> سال (بنا به ضرورت)		
تعداد بار مراجعه حضوری		یکبار		
هزینه ارائه خدمت (ریال) به خدمت گیرندگان		بر اساس تعرفه های ابلاغی <input checked="" type="checkbox"/> پرداخت بصورت الکترونیک <input type="checkbox"/> شماره حساب (های) بانکی <input type="checkbox"/> مبلغ (مبالغ)		
۶- نحوه دسترسی به خدمت	آدرس دقیق و مستقیم خدمت در وبگاه در صورت الکترونیکی بودن همه یا بخشی از آن: https://www.nww.ir/taghirhotr			
	نام سامانه مربوط به خدمت در صورت الکترونیکی بودن همه یا بخشی از آن: سامانه خدمات مشترکین			
	مراحل خدمت	نوع ارائه	رسانه ارتباطی خدمت	
	در مرحله اطلاع رسانی خدمت	<input checked="" type="checkbox"/> الکترونیکی	<input checked="" type="checkbox"/> اینترنتی (مانند وبگاه دستگاه) <input type="checkbox"/> پست الکترونیک <input checked="" type="checkbox"/> تلفن گویا یا مرکز تماس <input type="checkbox"/> سایر (با ذکر نحوه دسترسی)	<input type="checkbox"/> تلفن همراه (برنامه کاربردی) <input type="checkbox"/> ارسال پستی <input checked="" type="checkbox"/> پیام کوتاه
		<input type="checkbox"/> غیر الکترونیکی	ذکر ضرورت مراجعه حضوری <input type="checkbox"/> جهت احراز اصالت فرد <input type="checkbox"/> جهت احراز اصالت مدرک <input type="checkbox"/> نبود زیرساخت ارتباطی مناسب <input type="checkbox"/> سایر:	مراجعه به دستگاه: <input type="checkbox"/> ملی <input type="checkbox"/> استانی <input type="checkbox"/> شهرستانی

		<input checked="" type="checkbox"/> الکترونیکی <input type="checkbox"/> غیر الکترونیکی		<input checked="" type="checkbox"/> اینترنتی (مانند وبگاه دستگاه) <input type="checkbox"/> تلفن همراه (برنامه کاربردی) <input type="checkbox"/> پست الکترونیک <input type="checkbox"/> ارسال پستی <input checked="" type="checkbox"/> تلفن گویا یا مرکز تماس <input type="checkbox"/> پیام کوتاه <input checked="" type="checkbox"/> دفاتر پیشخوان شماره قرارداد واگذاری خدمات به دفاتر پیشخوان: <input checked="" type="checkbox"/> عناوین مشابه دفاتر پیشخوان <input type="checkbox"/> سایر (با ذکر نحوه دسترسی)		در مرحله درخواست خدمت	
<input type="checkbox"/> غیر الکترونیکی		ذکر ضرورت مراجعه حضوری		<input type="checkbox"/> جهت احراز اصالت فرد <input type="checkbox"/> جهت احراز اصالت مدرک <input type="checkbox"/> نبود زیرساخت ارتباطی مناسب <input type="checkbox"/> سایر: تحویل مجوزها لازم از دستگاههای مرتبط		مراجعه به دستگاه: <input type="checkbox"/> ملی <input type="checkbox"/> استانی <input type="checkbox"/> شهرستانی	
		<input checked="" type="checkbox"/> الکترونیکی <input type="checkbox"/> غیر الکترونیکی		<input checked="" type="checkbox"/> اینترنتی (مانند درگاه دستگاه) <input type="checkbox"/> پست الکترونیک <input type="checkbox"/> اینترنتی (مانند اینترنت داخلی دستگاه یا ERP) <input type="checkbox"/> سایر (با ذکر نحوه دسترسی):		مرحله تولید خدمت (فرایند داخل دستگاه یا ارتباط با دیگر دستگاه ها)	
		<input type="checkbox"/> الکترونیکی <input type="checkbox"/> غیر الکترونیکی		<input checked="" type="checkbox"/> اینترنتی (مانند وبگاه دستگاه) <input type="checkbox"/> تلفن همراه (برنامه کاربردی) <input type="checkbox"/> پست الکترونیک <input type="checkbox"/> ارسال پستی <input checked="" type="checkbox"/> تلفن گویا یا مرکز تماس <input checked="" type="checkbox"/> پیام کوتاه <input checked="" type="checkbox"/> دفاتر پیشخوان شماره قرارداد واگذاری خدمات به دفاتر پیشخوان: <input checked="" type="checkbox"/> عناوین مشابه دفاتر پیشخوان <input type="checkbox"/> سایر (با ذکر نحوه دسترسی)		در مرحله ارائه خدمت	
		ذکر ضرورت مراجعه حضوری		<input type="checkbox"/> جهت احراز اصالت فرد <input type="checkbox"/> جهت احراز اصالت مدرک <input type="checkbox"/> نبود زیرساخت ارتباطی مناسب <input type="checkbox"/> سایر:		مراجعه به دستگاه: <input type="checkbox"/> ملی <input type="checkbox"/> استانی <input type="checkbox"/> شهرستانی	
نام سامانه های دیگر		فیلهای مورد تبادل		GIS سامانه		۷- ارتباط خدمت با سایر سامانه ها (بانکهای اطلاعاتی) در دستگاه	
<input type="checkbox"/> استعلام غیر الکترونیکی		<input type="checkbox"/> استعلام الکترونیکی		<input type="checkbox"/> برخط <input type="checkbox"/> online <input type="checkbox"/> دستهای (Batch)		<input type="checkbox"/> موقعیت جغرافیایی - جهت تایید وجود یا عدم وجود شبکه	
نام دستگاه دیگر		نام سامانه های دستگاه دیگر		فیلهای مورد تبادل		مبلغ (در صورت پرداخت هزینه)	
شهرداری / دهیاری		-		مجوز حفاری		-	
شرکت ملی گاز		-		مجوز حفاری		-	
اداره کل مخابرات		-		مجوز حفاری		-	
پلیس راهور		-		مجوز راه و حفاری		-	
۸- ارتباط خدمت با سایر دستگاههای دیگر		اگر استعلام غیر الکترونیکی است، استعلام توسط:		استعلام الکترونیکی		برخط online دستهای (Batch)	
<input type="checkbox"/> دستگاه <input checked="" type="checkbox"/> مراجعه کننده		<input type="checkbox"/> دستگاه <input checked="" type="checkbox"/> مراجعه کننده		<input type="checkbox"/> دستگاه <input checked="" type="checkbox"/> مراجعه کننده		<input type="checkbox"/> دستگاه <input checked="" type="checkbox"/> مراجعه کننده	

دستگاه <input type="checkbox"/>	<input type="checkbox"/>	<input type="checkbox"/>	-	نامه مجوز واگذاری	-	جهاد کشاورزی	
مراجعه کننده <input type="checkbox"/>							۹- عناوین فرایندهای خدمت
۱- ثبت درخواست از طریق درگاههای موجود (پرتال، دفاتر پیشخوان، سامانه های تلفنی و ...) و تخصیص کد پیگیری / کار تابل و بررسی مدارک							
۲- ارزیابی و امکان سنجی تغییر قطر انشعاب در محل مورد تقاضا							
۳- صدور معرفی نامه به ارگانهای مرتبط جهت اخذ مجوزهای لازم							
۴- انجام محاسبات و صدور صورتحساب تغییر قطر و اعلام به متقاضی جهت پرداخت هزینه ها							
۵- پرداخت هزینه ها، اجرای عملیات تغییر قطر انشعاب							
۶- اطلاع رسانی به درخواست کننده در تمامی مراحل از طریق سامانه الکترونیکی شامل: (اینترنت ، پیام کوتاه ، ایمیل، تلفن گویا)							

۱۰- نمودار ارتباطی فرایندهای خدمت

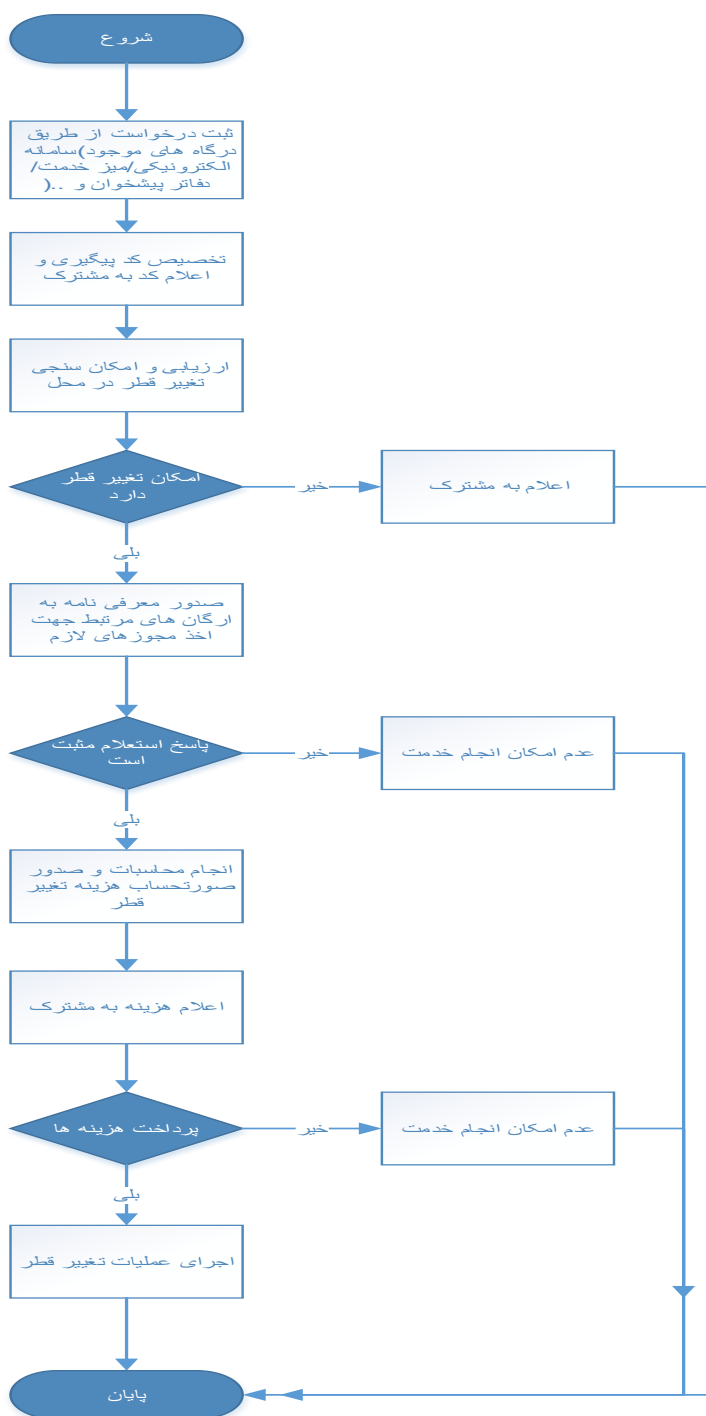

نام و نام خانوادگی تکمیل کننده فرم :	تلفن :	پست الکترونیک :	واحد مربوط :
--------------------------------------	--------	-----------------	--------------